

ツキノワグマ等情報マップシステム【クマダス】

ユーザマニュアル

Ver1.2

2026年4月7日版

【 もくじ 】

1.	トップページ.....	3
1.	1. トップページ上部.....	4
2.	2. トップページ中央.....	5
3.	3. 左側メニュー.....	6
4.	4. トップページ.....	7
5.	5. トップページ下部.....	8
6.	6. 出没情報一覧.....	9
7.	7. 県からのお知らせ.....	10
8.	8. 新規ユーザー登録.....	11
9.	9. ログイン.....	12
10.	10. 出没情報新規登録.....	13
11.	11. 出没情報新規登録①.....	14
12.	12. 出没情報新規登録②.....	15
13.	13. 出没情報新規登録③.....	16
2.	2. マイページ.....	17
1.	1. トップページからログインすると.....	18
2.	2. マイページ中央メニュー.....	19
3.	3. マイページ左側メニュー.....	20
4.	4. ユーザー情報設定・変更.....	21
5.	5. パスワード変更.....	22
6.	6. メール配信設定変更①～希望しない場合～.....	23
7.	7. メール配信設定変更②～希望しない場合～.....	24
3.	3. 出没情報一覧ページ.....	25
1.	1. 出没情報一覧(マイページ).....	26
2.	2. 出没情報編集.....	27
3.	3. 出没情報編集①.....	28
4.	4. 出没情報編集②.....	29
5.	5. 出没情報編集③.....	30
4.	4. クマダスに関するお問い合わせ.....	31

【 トップページ 】

ツキノワグマ等情報マップシステム【クマダス】

[出発情報一覧](#)
[県からのお知らせ](#)
[クマダス情報\(県HP\)](#)
[登録していただくこと](#)
[ログイン](#)
[新規登録](#)

秋田県からのお知らせ

その他

初期表示の地図の変更について

いつもツキノワグマ等情報マップシステム「クマダス」をご利用いただきありがとうございます。開いた際に、地図システムのアクセラレーションが大幅に増していることから、システムの負荷軽減と速報に実装した速報情報のみ、詳細表示の地図をOpenStreetMap(オープンストリートマップ)に変更しました。なお、この変更によってGoogleMap(グーグルマップ)が使用できなくなるわけではありません。地図の下部の新しいボタンにより、引き続きGoogleMap(グーグルマップ)に切り替えて閲覧いただくことも可能です。引き続き、情報の更新に協力システムとなるよう努めます。

検索条件

目撃期間

2025/08/13 ~ 2025/08/27

市町村

- 秋田市 鹿角市
- 横手市 大館市
- 男鹿市 湯沢市
- 鹿角市 由利町
- 奥州市 大仙市
- 北秋田市 にかほ市
- 仙北町 小坂町
- 上小坂村 藤沢町
- 三橋町 八幡町
- 五城目町 八郎潟町
- 羽山町 大瀬村
- 東郷町 羽後町
- 東成村

設置

- ツキノワグマ
- インシデント
- ニホンクマ

情報種別

- 目撃
- 人身被害
- 痕跡(糞)
- 痕跡(その他)

取得エリア

全県

地図: https://kumadas.net/?lat=39.7186317&lng=141.3023451&radius=1000&startDate=2025-08-13&endDate=2025-08-27&zoom_level=12

施設名などを入力

施設検索

施設

施設半径1000mで検索中

[Google Mapページへ](#)

表示件数: 345件 検索日時: 2025/08/13 00:00 ~ 2025/08/27 23:59 (直近2週間分のデータを表示しています)

No.	目撃日時	情報種別	市町村	地名情報	設置	種別	目撃情報
10624	2025/08/26 20:40	目撃	鹿角市	〒018-5337 秋田県鹿角市十和田本広字甲ノ下タ	ツキノワグマ	不明	市道「稲島1号」家から約300m市道を奥まで進行中、ツノが奥の道路を横断して田んぼのそばに立ち去った。目撃者との距離約10m
10623	2025/08/26 19:00	目撃	湯沢市	〒019-0312 秋田県湯沢市秋ノ宮字1-1-3	ツキノワグマ	—	【投稿】妻の友人から、湯沢市秋ノ宮に入っていた。
10621	2025/08/26 17:40	目撃	仙北町	〒014-0344 秋田県仙北町角野町高野野野地内	ツキノワグマ	不明	熊害発生付近で熊約10mのクマを目撃。北の山に移動した。
10622	2025/08/26 16:00	目撃	小坂町	秋田県小坂町小坂字向1-4-0	ツキノワグマ	不明	【投稿】小坂町小坂字向1-4-0の山で(注: 1)

© AVITA Prefecture
E-MAIL: en@avita.com
Map Data: © OpenStreetMap contributors

利用マニュアル 利用規約 個人情報保護方針

3

【トップページ 上部】「出沒情報一覧」「県からのお知らせ」「登録してできること」を閲覧できます
また当サービスへの新規登録、ログイン、新規投稿が可能です

1

2

3

4

5

6

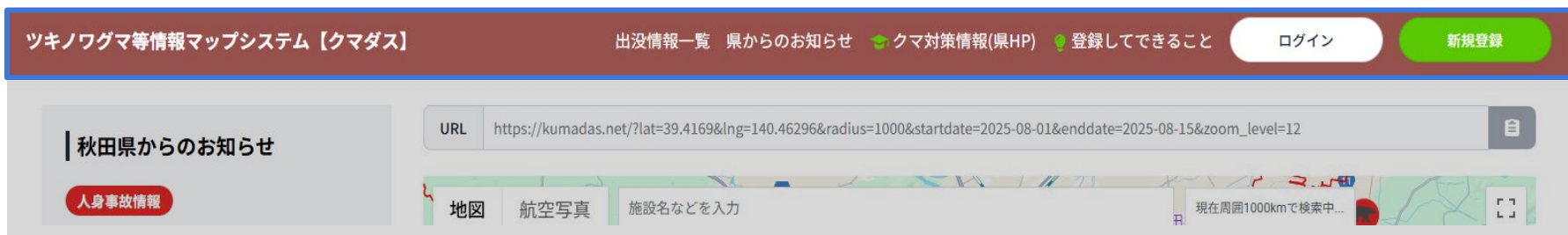

1 クリックすると出沒情報一覧画面を開きます

2 クリックすると県からの過去のお知らせ一覧画面を開きます

3 クリックするとクマ対策情報画面を開きます

4 クリックするとクマダスに登録すると、何ができるのかご案内します

5 クリックするとログイン画面を開きます
※新規登録が必要です

6 クリックすると新規登録画面を開きます
メールアドレスとパスワードのみで
登録が完了します

【トップページ中央】出沒情報の閲覧、検索絞り込み、新規投稿 ができます

1

2

3

4

秋田県からのお知らせ

初期設定の地図の変更について

ツキノフグマ等情報マップシステム「クマダス」をご利用いただきありがとうございます。今年度、クマの出没数増加に伴って、当システムのアクセス数が増加していることから、検索範囲のため初期設定の地図を変更しました。なお、地図の下部の真いボタンにより、引き続きGoogleMapに切り替えて使用することも可能です。ご確認くださいませようお問い合わせ申し上げます。

検索条件

目撃期間

2024/07/01 ~ 2025/08/15

市町村

秋田市 鹿角市
 横手市 大館市
 男鹿市 湯沢市
 鹿角市 由利本荘市
 浜上市 大仙市
 北秋田市 にかほ市
 仙北市 小坂町
 上小阿仁村 藤屋町
 三種町 八幡町
 五城目町 八郎潟町
 井川町 大湯村
 美郷町 羽後町
 東成瀬村

獣種

ツキノフグマ
 イノシシ
 ニホンジカ

情報種別

目撃
 人身被害
 痕跡(糞等)
 痕跡(その他)

取得エリア

全範囲

絞り込む

条件をクリア

URL: https://tags2.kumadas.net/?lat=39.7185317&lng=140.1223451&radius=1000&startDate=2024-07-01&endDate=2025-08-15&zoom_level=12

地図 航空写真 施設名などを入力 現在位置1000mで検索中

OpenStreetMapページへ

表示件数: 2件 検索日時: 2024/07/01 00:00 ~ 2025/08/15 23:59

No.	目撃日時	情報種別	市町村	培養情報	獣種	性別	目撃情報
15787	2025/08/05 16:16	目撃	秋田市	〒010-1101 秋田県秋田市 太平八田本館石6-3	ツキノフグマ	不明	テスト
15784	2025/06/24 16:42	目撃	秋田市	〒010-0821 秋田県秋田市 浜川橋内川原9-9-6	ツキノフグマ	不明	テスト

出沒情報を投稿する

このページを開いた(初期表示の)とき、秋田県自然保護課、または各市町村の担当課により内容の真偽を確認したうえで公開した出沒情報が直近2週間分表示されています

ブラウザで位置情報の取得を許可した場合、地図の初期表示位置は現在地となります許可していない場合は秋田県庁が地図の中心に表示されます

1 様々な条件を指定して登録されている情報を検索することができます

2 出沒情報がここに表示されます住所での検索、拡大・縮小マウスでの表示位置移動が可能です

3 表示中のマップは、GoogleMapまたはOpenStreetMapに切り替えてご利用可能です

4 クリックすると出沒情報新規投稿画面が新しいタブで開き、出沒情報を登録できます

【トップページ左側メニュー】秋田県からののお知らせ最新1件を閲覧 投稿された出没情報の検索条件を選択 できます

1 秋田県からののお知らせ
現在のお知らせはありません

2 検索条件

3 目撃期間
2024/06/27 ~ 2024/07/11

4 市町村
 秋田市 能代市
 横手市 大館市
 男鹿市 湯沢市
 鹿角市 由利本荘市
 潟上市 大仙市
 北秋田市 にかほ市
 仙北市 小坂町
 上小阿仁村 藤里町
 三種町 八峰町
 五城目町 八郎潟町
 井川町 大湯村
 美郷町 羽後町
 東成瀬村

5 獣種
 ツキノワグマ
 イノシシ
 ニホンジカ

6 情報種別
 目撃
 人身被害
 痕跡(食害)
 痕跡(その他)

7 取得エリア
全範囲

8 絞り込む

9 条件をクリア

1 秋田県からの最新のお知らせを確認できます
「秋田県からののお知らせ」をクリックすると県からのお知らせ一覧ページを開きます

2 目撃期間を選択できます
開始日時、終了日時どちらかだけでも検索できます
開始日が、終了日時よりも先の場合はエラーになります

3 どの市町村で投稿された情報かを選択できます

4 各獣種を選択できます

5 各情報種別を選択できます

6 検索距離を全範囲、周囲10km、20km、30kmから選択できます

7 クリックすると選択した条件にあてはまる出没情報を絞り込みます

8 選択した条件を全て初期化することができます

【トップページ】出没情報を閲覧、投稿できます

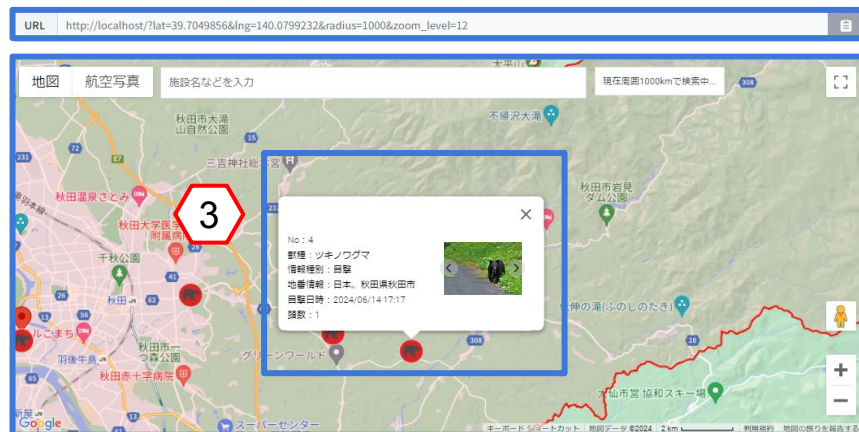

1 検索した結果を含んだ URL をコピーすることができます
コピーした URL をブラウザに貼り付けることで、検索結果を保持した出没情報一覧を閲覧することができます

2 ブラウザで位置情報の取得を許可している場合、
地図の初期表示位置は現在地となります
許可していない場合秋田県庁を中心に表示します

3 地図上のクマ(赤)やイノシシ(黄色)アイコンをクリック
すると詳細情報を閲覧できます
添付された画像が複数枚ある場合、
<>をクリックすることで切り替えることができます

4 表示中の地図は、GoogleMap または OpenStreetMap
に切り替えてご利用いただけます
クリックすることで地図を切り替えることができます

5 このページを開いた(初期表示の)時点では、直近
2週間分の出没情報がブラウザの位置情報を取得した
地点を中心に表示されます
目撃日時を検索したあとは、該当する出没情報の
件数と検索日時が表示されます

6 各データをクリックすると、地図に詳細が表示されます

7 クリックすると出没情報投稿画面を新しいタブで開きます

表示件数: 2件 検索日時: 2024/07/01 00:00 ~ 2025/08/15 23:59

No	目撃日時	情報種別	市町村	地番情報	動物	性別	目撃情報
15787	2025/08/05 16:16	目撃	秋田市	〒010-1101 秋田県秋田市 太平八田木曾石 6-3	ツキノワグマ	不明	テスト
15784	2025/06/24 16:42	目撃	秋田市	〒010-0821 秋田県秋田市 添川境内川原 9-9-6	ツキノワグマ	不明	テスト

【トップページ 下部】 利用規約、個人情報保護画面を閲覧できます

- 1 クリックすると新しいタブで美の国あきたネットのホームページやOpenStreetMapのクレジットページをご覧いただけます。
- 2 クリックすると利用規約画面を開きます
- 3 クリックすると個人情報保護画面を開きます

【出没情報一覧】 投稿された出没情報を閲覧、検索絞り込み、印刷ができます。

1 フィルター検索へ

2 目撃期間 年/月/日 ~ 年/月/日

3 情報種別

- 目撃
- 人身被害
- 痕跡(食害)
- 痕跡(その他)

4 獣種

- ツキノワグマ
- イノシシ
- ニホンジカ

5 市町村

- 秋田市
- 鹿角市
- 湯沢市
- 大仙市
- 仙北市
- 三穂町
- 井川町
- 東成瀬村
- 能代市
- 湯沢市
- 大仙市
- 小坂町
- 八峰町
- 大湯村
- 横手市
- 鹿角市
- 北秋田市
- 上小阿仁村
- 五城目町
- 美郷町
- 大館市
- 由利本荘市
- にかほ市
- 藤里町
- 八郎潟町
- 羽後町

6 絞り込む

7 条件をクリア

8 0件の情報が公開中

No	日時	情報種別	市町村	地番情報	獣種	画像
該当する情報はありません。						

目撃日時を指定せず絞り込みを行った場合、検索条件に該当する出没情報が直近2週間分表示されます

9 このページを印刷する

- 1 クリックすると検索条件欄を隠します
- 2 目撃期間を選択できます
開始日時、終了日時どちらかだけでも検索できます
開始日が終了日時よりも先の場合はエラーになります
- 3 各情報種別を選択できます
この項目は複数選択できます
- 4 各獣種を選択できます
この項目は複数選択できます
- 5 どの市町村で目撃された情報かを選択できます
この項目は複数選択できます
- 6 クリックすると、選択した条件に該当する出没情報を絞り込むことができます
- 7 選択した条件を全て初期化することができます
- 8 選択した条件にあてはまる出没情報が表示されます
- 9 クリックすると表示されている出没情報を印刷するための画面が開きます

【県からのお知らせ】 投稿されたお知らせを閲覧することができます

県からのお知らせ

1

ツキノワグマ出没警報・注意報 2024/06/27 熊が目撃されました

ツキノワグマ出没警報・注意報 2024/06/26 くまが目撃されました

人身事故情報 2024/06/26 くまが目撃されました

ツキノワグマ出

ツキノワグマ出

1 クリックするとお知らせの詳細の画面が開きます

ツキノワグマ出没警報・注意報

2024年06月27日 熊が目撃されました

06月01日 10時06分頃 秋田市山王〇〇付近

熊が目撃されました。十分に注意してください

【新規ユーザー登録】 当サイトのユーザー登録ができます

新規ユーザー登録

メールアドレス

1 akita@akita.com

パスワード

2

パスワード確認用

3

4 登録する

すでに登録している方はこちら

5 [すでに登録している方はこちら](#)

1 メールアドレスを入力します

2 パスワードを入力します
パスワードは 半角英数字の大文字、小文字を
組み合わせ、かつ8文字以上 である必要があります

3 2で入力したパスワードを再度入力します

4 クリックすると登録完了画面が開きます
新規登録完了のメールが届きます

5 クリックするとログイン画面が開きます

【ログイン】 当システムにログインし、メール配信などを設定できます

ログイン

メールアドレス

1 akita@akita.com

パスワード

2

3 ログイン

パスワードを忘れた方はこちら
新規登録はこちら

4 パスワードを忘れた方はこちら

5 新規登録はこちら

- 1 登録済みメールアドレスを入力します
- 2 パスワードを入力します
- 3 クリックするとログイン後の画面が開きます
- 4 クリックするとパスワード再発行の画面が開きます
- 5 クリックすると新規登録の画面が開きます

【出沒情報新規投稿】について

出沒情報 新規投稿

STEP1: 目撃した場所をクリック(タップ)してください **必須**

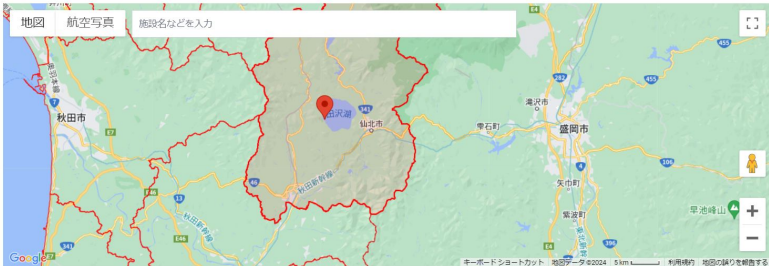

STEP2: 詳細情報を入力してください

情報種別 **必須**

目撃

地番情報 **必須**

日本、秋田県仙北市

目撃日時 **必須**

※目撃したおおよその日時で問題ございません。

年/月/日 --:--

獣種 **必須**

ツキノワグマ

性別

選択してください

単独か親子 **必須**

単独

頭数 **必須**

目撃時の状況

緯度 **必須**

39.71675109159959

経度 **必須**

140.6335909729264

写真

クリック or ドラッグ
画像は、jpg,jpeg,png,gifのみ

削除 追加

備考

投稿する

キャンセル

ユーザー登録やログインを行うことなく、
新規投稿をすることができます
ただしログインしていない状態で新規投稿をした場合、
ログイン後にマイページ内の出沒情報一覧画面を開いても
その出沒情報は表示されません

【出沒情報新規投稿①】出沒情報を新規投稿できます

山形県 秋田市

STEP1：目撃した場所をクリック（タップ）してください **必須**

1

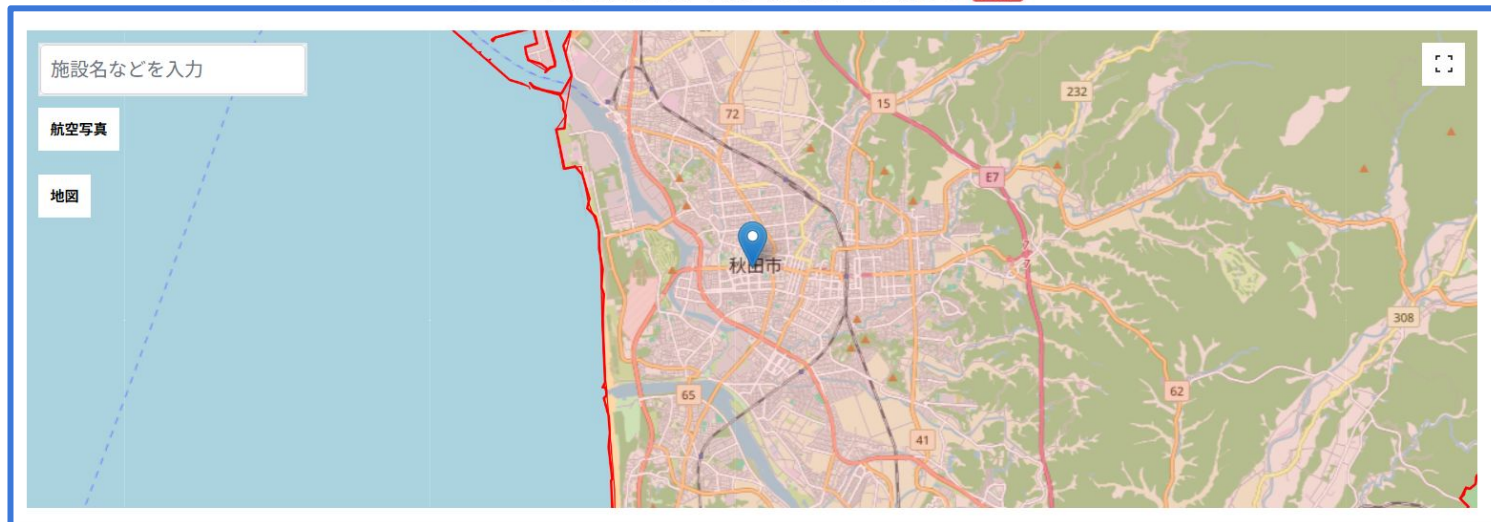

1

クマ等を目撃した場所を地図上でクリックするとピン  が置かれます

地図で初期表示されている位置は、位置情報の取得を許可している場合は現在地に、許可していない場合は秋田県庁にマップピンが置かれます

【出沒情報新規投稿②】出沒情報を新規投稿できます

情報種別 **必須**

1 目撃

1 情報種別を選択してください

地番情報 **必須**

2 日本、〒010-0951 秋田県秋田市山王4丁目1-1

2 マップピンの置かれた場所の地番情報が自動で入力されます
ご自身での入力もできます

目撃日時 **必須**

※目撃したおおよその日時で問題ございません。

3 年/月/日 --:--

3 目撃日時を入力してください

獣種 **必須**

4 ツキノワグマ

4 目撃した獣種を選択してください

性別

5 選択してください

5 目撃した獣種の性別を選択できます

単独か親子 **必須**

6 単独

6 目撃した獣種が単独か親子だったかを選択してください

頭数 **必須**

7

7 目撃した頭数を選択してください
数値は手動で入力もできます
情報種別で「目撃」を選択した時に「0」は入力できません

【出没情報新規投稿③】 出没情報を新規投稿できます

目撃時の状況

1

緯度 必須 経度 必須

2 39.71857196261024 140.10232327513123

写真

3

クリック or ドラッグ
画像は、jpg,jpeg,png,gifのみ

削除 追加

備考

4

市街地周辺でのツキノワグマの目撃など、緊急性の高い情報については、必ず警察または市町村へ通報をお願いします。

5 投稿する

6 キャンセル

- 1 目撃時の状況を最大 2000文字まで入力できます
- 2 マップピンが立った場所の緯度経度が自動で入力されます
※この項目は編集できません
- 3 写真を複数枚添付できます
複数写真を添付したい場合には左下の追加を、
削除したい場合には削除をクリックしてください
(全て合わせて20MBまでのサイズの画像を送信できます)
- 4 出没情報に関する備考を、最大 2000文字まで入力できます
※一覧などの画面には表示されません
管理者への伝達事項の記載等の用途でご利用ください
- 5 クリックすると投稿完了画面が開きます
- 6 クリックすると入力をキャンセルしてトップページへ戻ります

【 マイページ 】

ユーザー情報

メールアドレス

位置情報

設定なし

変更する

メール配信設定

メール配信について 希望する

メール配信の目撃日時 指定しない

メール配信のエリア 秋田市

メール配信の獣種 ツキノワグマ、イノシシ、ニホンジカ

メール配信の情報種別 目撃、人身被害、痕跡(食害)、痕跡(その他)

メール配信の頻度 随時

県からのお知らせ 配信を希望する

変更する

現在の投稿情報 (最新5件)

ID	目撃日時	情報種別	市町村	地番情報	獣種	操作
9	2024/07/7 17:21	目撃	秋田市	日本、〒010-0013 秋田県秋田市南通築地1-4-12	ツキノワグマ	編集 削除
1	2024/07/7 15:42	目撃	秋田市	日本、〒010-0876 秋田県秋田市千秋公園1	ツキノワグマ	編集 削除

新規投稿をする

トップページからログインすると

「ログイン」ボタンが「マイページ」に変わり、
「新規登録」ボタンが「ログアウト」に変わります

マイページボタンを押すと、マイページを開きます

【マイページ 中央メニュー】ユーザー情報の変更、メール配信設定の変更

ログイン中のユーザーが投稿した最新の出没情報 5件の編集・削除、出没情報の新規投稿ができます

ユーザー情報

メール配信設定

1

メールアドレス

位置情報

変更する

2

メール配信について

メール配信の目撃日時

メール配信のエリア

メール配信の獣種

メール配信の情報種別

メール配信の頻度

県からのお知らせ

変更する

現在の投稿情報（最新5件）

3

ID	目撃日時	情報種別	市町村	地番情報	獣種	操作
9	2024/07/7 17:21	目撃	秋田市	日本、〒010-0013 秋田県秋田市南 通築地1-4-12	ツキノワグマ	編集 削除
1	2024/07/7 15:42	目撃	秋田市	日本、〒010-0876 秋田県秋田市千 秋公園1	ツキノワグマ	編集 削除

新規投稿をする

※秋田県自然保護課、
または各市町村の担当課が真偽を
確認して公開した情報は、
編集・削除ができなくなります

編集・削除を希望される場合は、
当マニュアル最終ページにある
問い合わせ先
(秋田県自然保護課:018-860-1616)
までご連絡ください

1 ログイン中のアカウントのユーザー情報が表示されます
「変更する」をクリックするとユーザー情報変更画面を開きます

2 ログイン中のアカウントのメール配信条件が表示されます
「変更する」をクリックするとメール配信条件設定の変更画面を開きます

3 ログイン中のアカウントがこれまでに投稿した出没情報の最新 5件が表示されます
「編集」をクリックすると出没情報編集画面が新しいタブで開きます
「削除」をクリックすると削除確認画面を開きます
「新規投稿をする」をクリックすると出没情報新規投稿画面を開きます

【マイページ 左側メニュー】ユーザー情報、パスワードを変更
メール配信設定・変更
出没情報を閲覧・投稿 ができます

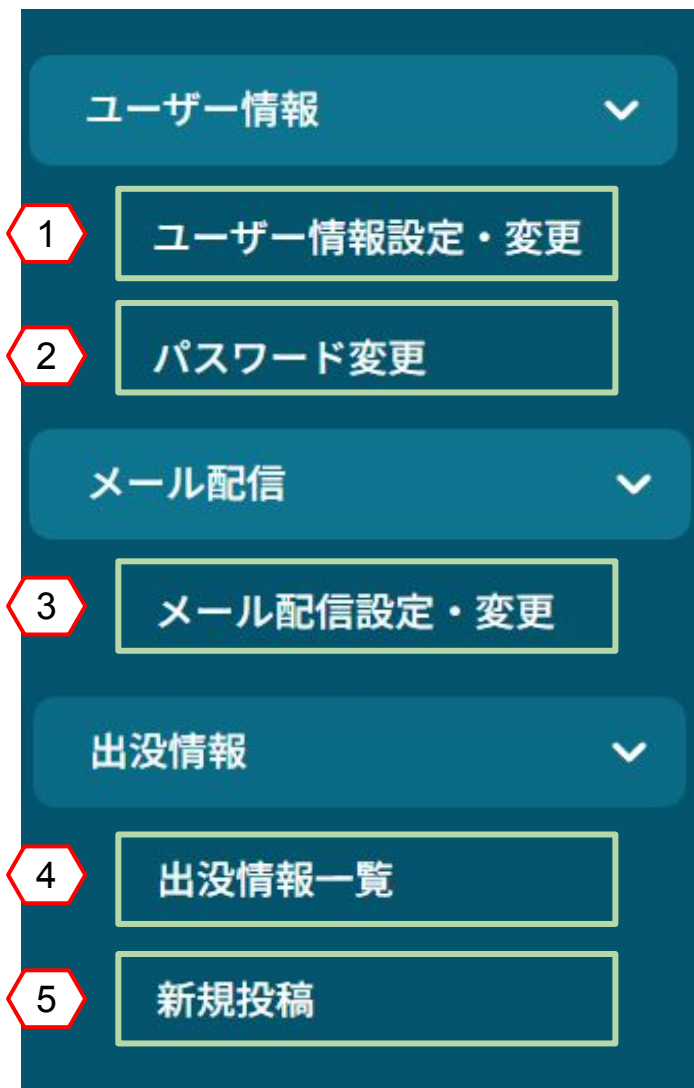

1 クリックするとユーザ情報を設定する画面が開きます

2 クリックするとパスワードを変更する画面が開きます

3 クリックすると出没情報や県からのお知らせメールの受け取りの可否や、受け取る条件を設定する画面が開きます

4 クリックするとログイン中のユーザーが投稿した出没情報一覧を表示する画面が開きます

5 クリックすると出没情報新規投稿画面が開きます

【ユーザー情報設定・変更】メールアドレス、位置情報の設定ができます

1

メールアドレス

info@kumadas.net

位置情報の設定

※取得した位置情報は、メール配信を希望される場合に使用される情報です。
クリックで位置情報を設定することができます。

2

1

変更する場合はメールアドレスを入力します

2

メール配信を希望する場所を地図上でクリックするとピン📍が立ちます

※位置情報欄と緯度・経度欄はピンを立てることで自動的に反映されます
※この項目は直接編集できません

3

クリックすると更新完了の画面が開きます

4

クリックすると、退会確認メッセージが表示されます

これまでに投稿いただいた出没情報は退会後も当サイト上で表示されます

※退会後数分間は登録されたメールアドレスに出没情報や県からのお知らせメールが届く場合があります

3

位置情報

〒010-0001 秋田県秋田市中通7丁目1-2

4

緯度

39.717222671644635

経度

140.1298342465154

更新する

【パスワード変更】パスワードの変更ができます

パスワード変更

現在のパスワード 必須新しいパスワード 必須新しいパスワード確認用 必須

4

変更する

1 現在のパスワードを入力します

2 新しいパスワードを入力します

パスワードは半角英数字の大文字、小文字を
組み合わせ、かつ8文字以上である必要があります

3 2で入力したパスワードを再度入力します

4 クリックすると、変更完了画面が開き
パスワード変更完了メールが届きます

【メール配信設定変更①～希望しない場合～】メール配信の設定を変更できます

「希望しない」・「希望する」どちらかを選択すると
画面が切り替わります

メール配信設定変更

メール配信について **必須**

希望しない

希望する

2

更新する

1

「希望しない」を選択すると、
メールでのお知らせは配信はされません

2

クリックすると更新完了画面が開きます

【メール配信設定変更②～希望する場合～】メール配信の設定を変更できます

メール配信設定変更

メール配信について **必須**

希望しない 希望する

1 **メール配信の目撃日時** **必須**

指定しない 1日以内 7日以内 15日以内 30日以内

2 **メール配信のエリア** **必須**

市町村を指定

範囲を指定 1km以内 3km以内 5km以内

3 **メール配信の獣種** **必須**

ツキノワグマ イノシシ ニホンジカ

4 **メール配信の情報種別** **必須**

目撃 人身被害 痕跡(食害) 痕跡(その他)

5 **メール配信の頻度** **必須**

随時 6:00 12:00 18:00

6 **県からのお知らせ** **必須**

配信を希望しない 配信を希望する

7

1 メール配信の目撃日時を選択できます

2 そのエリア内で出没情報が投稿されたときに、メールが配信されるエリアを選択できます

※**市町村を指定する場合**

セレクトボックスの中から希望の市町村を指定できます

〈**範囲を指定する場合**

「ユーザー情報設定・変更」ページの「位置情報の設定」(マニュアルP.21-②)で設定した位置情報の中心からご希望の距離を指定できます

3 メール配信の獣種を選択できます
こちらの項目は複数選択できます

4 メール配信の情報種別を選択できます
こちらの項目は複数選択できます

5 メール配信の頻度を選択できます
「随時」のチェックボックスを外すと、各時間のチェックボックスが選択可能になり、いずれかの時間帯を最大3つまで選択できます

6 県からのお知らせの配信を受け取るかどうかを選択できます

7 クリックすると更新完了画面が開きます

【 出沒情報一覧ページ 】

出沒情報一覧

期間: ~ 公開ステータス:

確認・未確認: 情報種別: 市町村: 獣種:

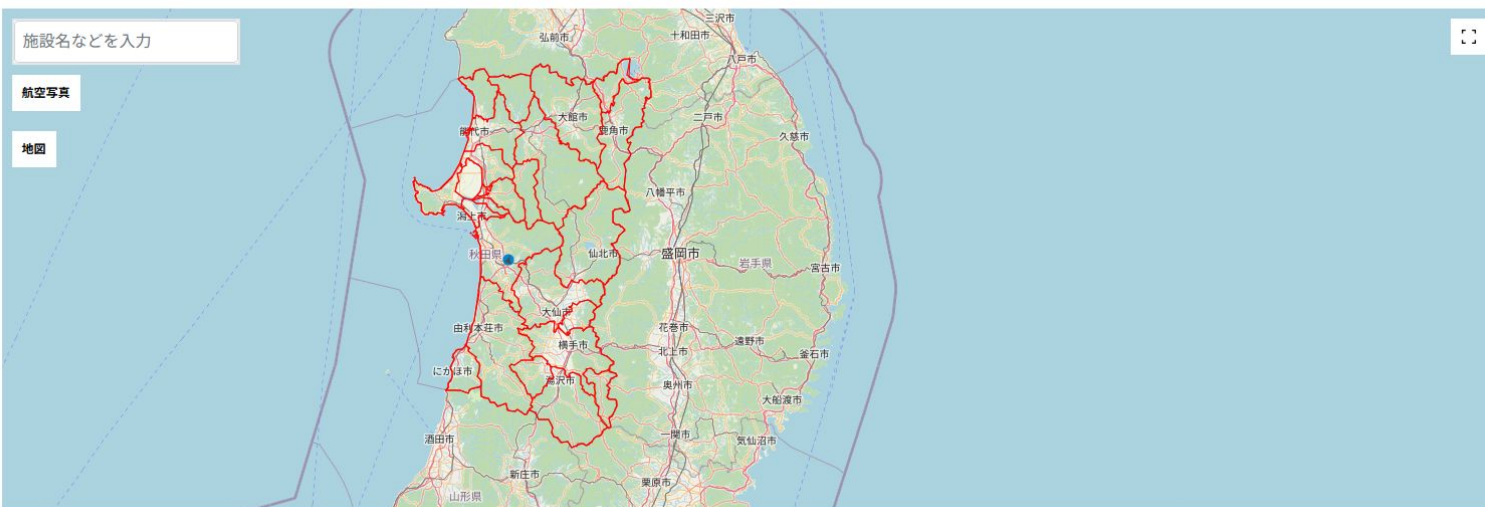

ID	日時	情報種別	市町村	地番情報	獣種	公開状況	確認状況	操作
15245	2025/02/09	目撃	秋田市	秋田県秋田市	ニホンジカ	非公開	未確認	編集 削除

【出没情報一覧（マイページ）】ログイン中のユーザーが投稿した出没情報の閲覧、編集、削除、検索絞り込みができます

1

出没情報一覧

期間: yyyy/mm/dd ~ yyyy/mm/dd 公開ステータス: 選択してください

確認・未確認: 選択してください 情報種別: 選択してください 市町村: 選択してください 獣種: 選択してください

2 検索する

3 Google Mapページへ

4

ID	日時	情報種別	市町村	地名情報	獣種	公開状況	確認状況	操作
15245	2025/02/09	目撃	秋田市	秋田県秋田市	ニホンジカ	非公開	未確認	編集 削除

ログインしたユーザーが投稿した出没情報を
目撃日時の新しい順に 10件表示します
11件以降はページを切り替えて表示します

1 検索絞り込みの項目を選択できます

目撃期間は開始、終了日時どちらかだけでも検索できます
開始日が、終了日時よりも先の場合はエラーになります

2 クリックすると選択した絞り込み条件にあてはまる
出没情報を閲覧できます

3 表示中のマップは、GoogleMapまたはOpenStreetMapに切
り替えてご利用可能です

4 「編集」をクリックすると出没情報の編集画面を
新しいタブで開きます

「削除」をクリックすると削除確認メッセージを
開き出没情報を削除できます

※秋田県自然保護課、または各市町村の担当課が真偽を確認して公開した情報は、編集・削除ができなくなります

編集・削除を希望される場合は、当マニュアル最終ページにある問い合わせ先(秋田県自然保護課:018-860-1616)

までご連絡ください

【出没情報編集①】ログイン中のユーザーが投稿した出没情報(公開・確認前)を編集できます

出没情報編集

STEP1: 目撃した場所をクリック(タップ)してください **必須**

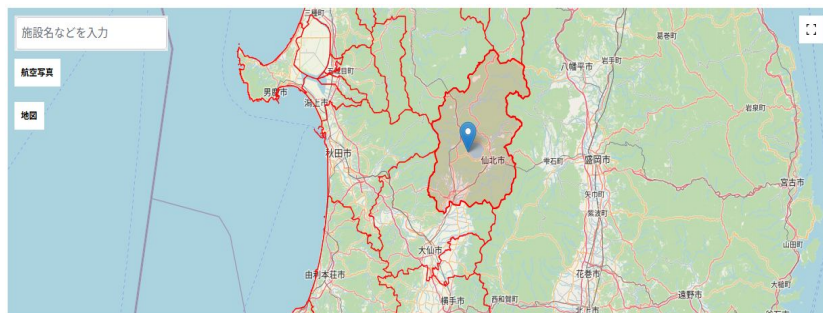

STEP2: 詳細情報を入力してください

[Google Mapページへ](#)

情報種別 **必須**

目撃

地番情報 **必須**

日本、〒018-5201 秋田県鹿角市花輪八正寺 1 1-1 2

目撃日時 **必須**

※目撃したおおよその日時で問題ございません。

2024/06/02 15:49

獣種 **必須**

ツキノワグマ

性別

不明

単独か親子 **必須**

群れ (イノシシ、ニホンジカ)

頭数 **必須**

5

目撃時の状況

くまが寝へ向かって歩いていた

緯度 **必須**

40.192397436415

経度 **必須**

140.78766045868

写真

削除追加

備考

テスト

更新する

キャンセル

【出没情報編集②】ログイン中のユーザーが投稿した出没情報(公開・確認前)を編集できます

出没情報 編集

STEP1: 目撃した場所をクリック(タップ)してください **必須**

1

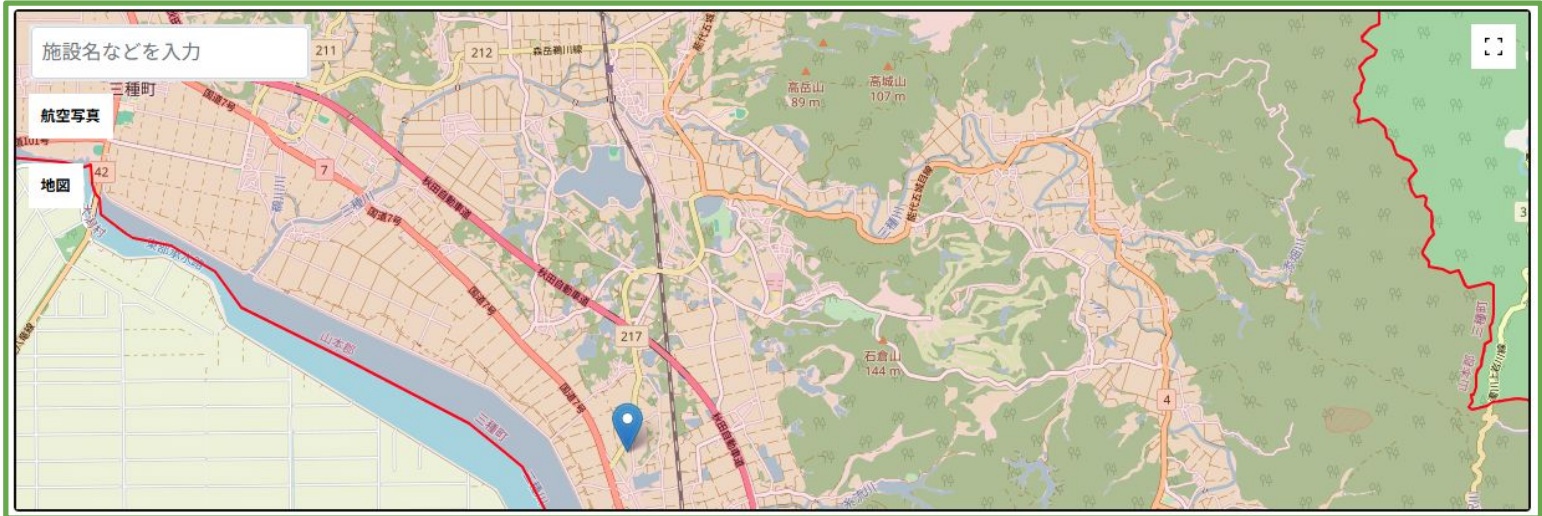

2

Google Mapページへ

1

目撃場所にピン  が置かれています
クリックするとピンの位置を変更できます

2

表示中のマップは、GoogleMapまたは
OpenStreetMapに切り替えてご利用可能です

【出沒情報編集③】ログイン中のユーザーが投稿した出沒情報(公開・確認前)を編集できます情報種別 **必須**

1 目撃

地番情報 **必須**

2 日本、〒018-5201 秋田県鹿角市花輪八正寺1 1-1 2

目撃日時 **必須**

※目撃したおおよその日時で問題ございません。

3 2024/06/02 15:49

獣種 **必須**

4 ツキノワグマ

性別

5 不明

単独か親子 **必須**

6 群れ(イノシシ、ニホンジカ)

頭数 **必須**

7 5

1 登録済みの情報種別が表示されます
クリックすると変更できます2 登録済みの地番情報が表示されます
クリックすると手動で入力もできます3 登録済みの目撃日時が表示されます
クリックすると変更できます4 登録済みの獣種が表示されます
クリックすると変更できます5 登録済みの性別が表示されます
クリックすると変更できます6 登録済みの単独か親子かの項目が表示
されます
クリックすると変更できます7 登録済みの頭数が表示されます
クリックすると変更でき、数値は手動で
入力もできます
情報種別で「目撃」を選択した時に0は
入力できません

【出沒情報編集④】すでに投稿された出沒情報を編集できます

目撃時の状況

くまが森へ向かって歩いていた

1

緯度 必須

経度 必須

40.192397436415

140.78766045868

2

写真

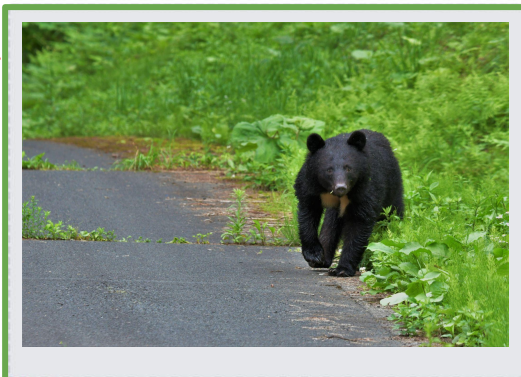

削除 追加

3

備考

くまが森へ向かって歩いていた

4

5

更新する

6

キャンセル

1

登録済みの目撃時の状況が表示され変更できます
最大2000文字まで入力できます

2

登録済みの緯度経度が表示されます
地図上のマップピンを動かさない限り変更されず、
直接編集もできません

3

登録済みの写真が表示されます
複数写真を添付したい場合には左下の追加を、
削除したい場合には削除をクリックしてください
(全て合わせて20MBまでの画像を送信できます)

4

登録済みの備考が表示され変更できません
最大2000文字まで入力できます
※一覧などの画面には表示されません
管理者への伝達事項の記載等の用途で
ご利用ください

5

クリックすると投稿編集完了画面が開きます

6

クリックすると入力をキャンセルし
出沒情報一覧へ戻ります

【クマダスに関するお問い合わせ】

秋田県庁 生活環境部 自然保護課

TEL:018-860-1616

FAX:018-860-3835

E-mail: shizenhogoka@pref.akita.lg.jp

※お電話やメールの際は「『クマダス』について」とお問い合わせください